



COLÉGIO DE APLICAÇÃO DOM HÉLDER CÂMARA

EXERCÍCIO COMPLEMENTAR -1º TRIMESTRE

DISCIPLINA: CIÊNCIAS

PROFESSOR (A): _____

ALUNO(A): _____ SÉRIE: 2º ANO.

DATA DE RETORNO: ____ / ____ /2017



1. **Observe** a cena abaixo e **pinte** o quadrinho que indique tudo o que existe neste ambiente.

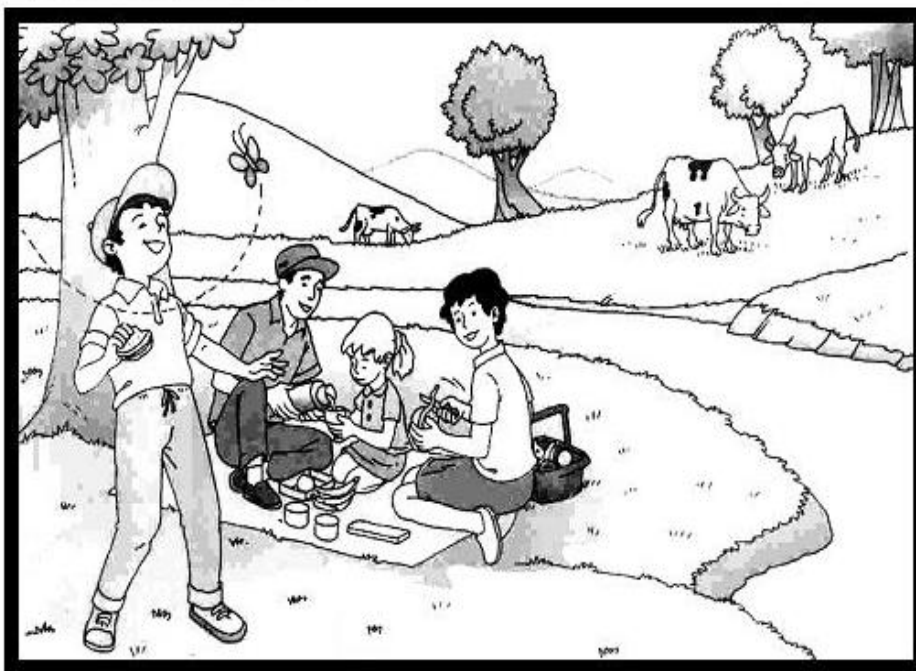

Animais pessoas plantas automóveis

Escola ônibus casa montanhas

2. **Crie** uma legenda para cada foto a seguir.





3. **Desenhe** mais detalhes na cena abaixo e **escreva** um texto contando com é a vida no campo.

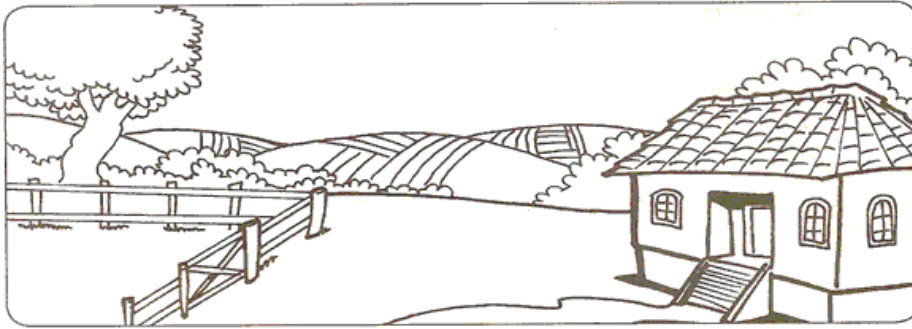

4. **Observe** as fotos a seguir e **compare** as diferenças existentes entre elas.



5. **Crie** um ambiente modificado pelo ser humano e **responda** as questões abaixo.

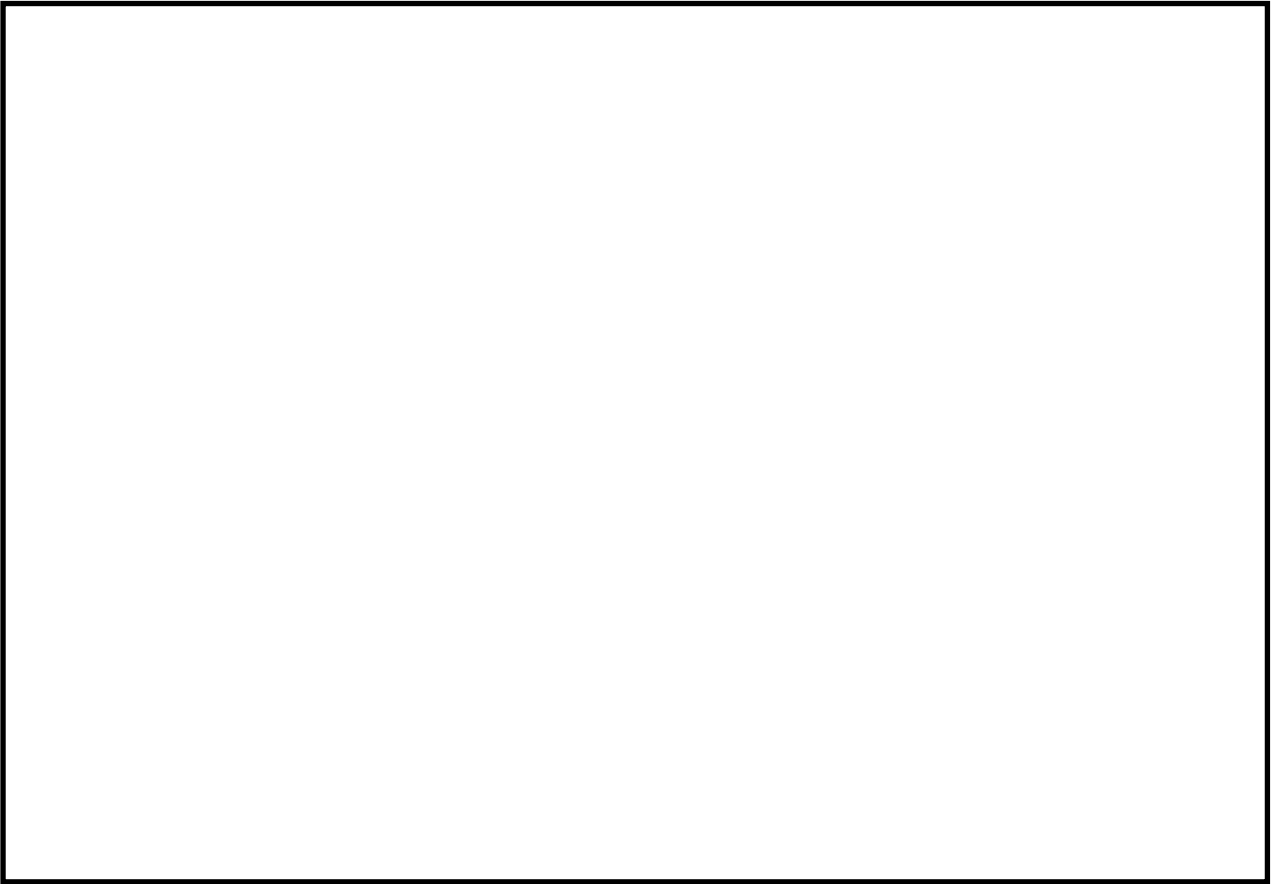

a) **Escreva** como são as construções.

b) **Registre** se há áreas verdes.

c) **Diga** se existe iluminação.

6. **Marque** com um x a imagem que não há interferência do homem.



7. **Anote** exemplos de elementos que indicam a presença do ser humano em um ambiente.

8. **Analise** a imagem abaixo que mostra uma cidade que precisa ser cuidada e **responda** as questões a seguir.



a) **Indique** o que poderia ser feito para esta cidade se transformar em lugar melhor para todos.

b) **Forme** uma frase alertando sobre os problemas naquele ambiente.

9. Para ajudar a preservar o ambiente devemos colocar o lixo nos locais adequados. **Pinte** as cenas que mostram uma atitude correta.



10. **Complete** a cruzadinha com o que encontramos no Meio Ambiente.

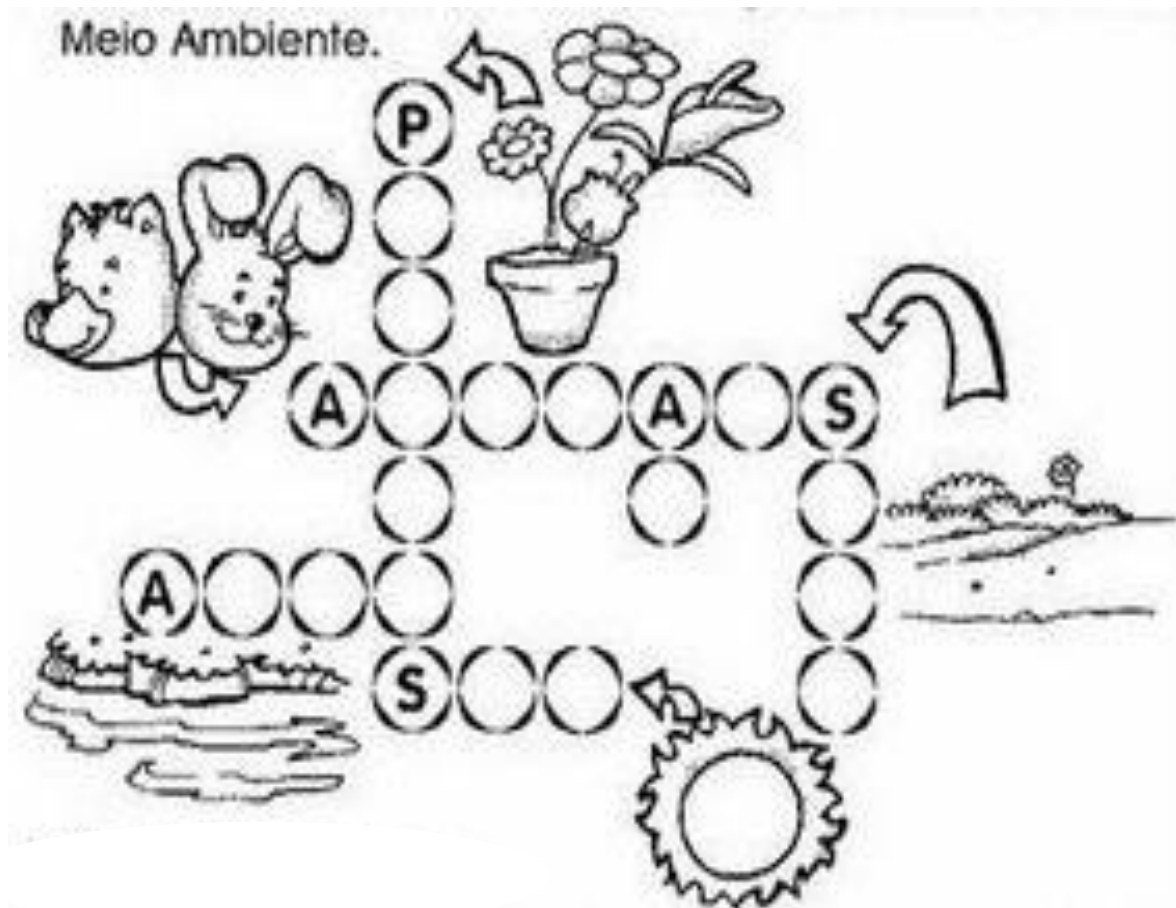



COLÉGIO DE APLICAÇÃO DOM HÉLDER CÂMARA

EXERCÍCIO COMPLEMENTAR – 2º TRIMESTRE

DISCIPLINA: CIÊNCIAS

PROFESSOR (A): _____

ALUNO(A): _____ SÉRIE: 2º ANO.

DATA DE RETORNO : ____ / ____ /2017



1. **Leia** o poema abaixo.

Dentes que valem ouro!

Quando eu nasci
Eu não tinha dentes
Agora que eu cresci
Eles estão aparentes

Primeiro vieram dois
Depois vieram mais dois
Agora posso comer
Massa e feijão com arroz

Quando eu ficar velhinho
Volto a perder os dentes
Volto a comer mingau
Nem frio e nem muito quente

Mamãe sempre falou
Menino escove os dentes
Eu não quis ouvir
E me arrependi

Ana Atmam



a) **Escolha** uma parte do poema e **crie** um lindo desenho.

b) De acordo com o poema, **cite** o que há de semelhante entre um bebê e um velhinho.

c) **Registe** qual é o hábito de higiene que é mencionado no poema.

2. **Observe** a figura a seguir e **complete** de acordo com as informações acima.

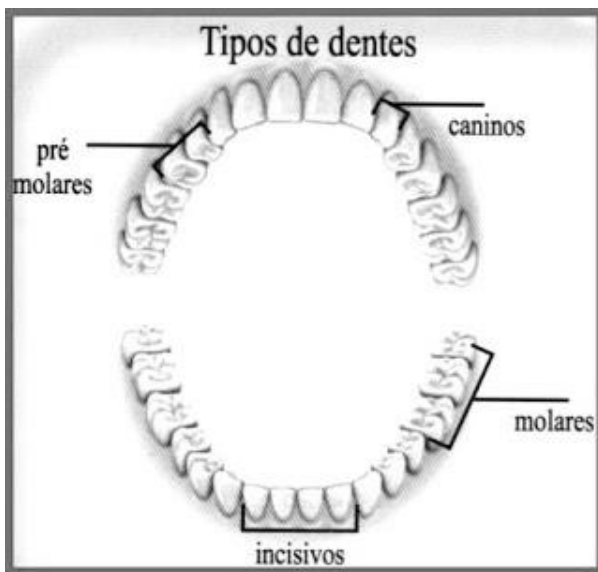

- a) Os _____ são usados para cortar.
- b) Os _____ servem para esmagar e moer.
- c) Os _____ servem para rasgar.
- d) A _____ segura e protege os dentes.

3. **Descubra** no diagrama 4 palavras que fazem parte da higiene bucal.



C	R	E	M	E	D	E	N	T	A	L
S	C	S	E	D	O	M	A	H	Y	R
A	R	C	J	I	V	E	R	D	E	F
F	I	O	D	E	N	T	A	L	U	E
U	N	V	R	A	H	F	N	E	O	R
L	M	A	K	C	F	N	J	A	N	Q
H	S	T	I	R	E	B	A	U	S	F
O	D	E	N	T	I	S	T	A	H	O



4. **Anote** duas dicas do que podemos fazer para manter os dentes sempre limpos.

5. Evitar acidentes é uma maneira de cuidarmos de nós mesmos. **Analise** as imagens a seguir e **descreva** que cuidados estão tomando para não se machucarem.



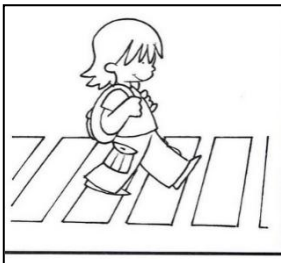

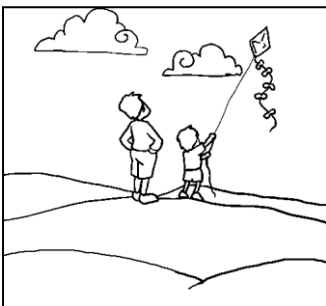

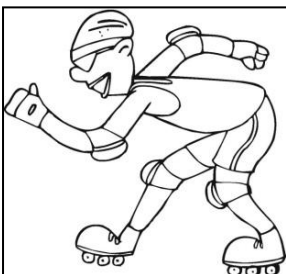

6. **Escreva** uma definição para cada palavra abaixo.

Vacinação _____

Posto de saúde

7. **Ligue** os desenhos da direita com os da esquerda, que correspondem a um dos sentidos.



8. **Complete** as frases usando os sentidos.

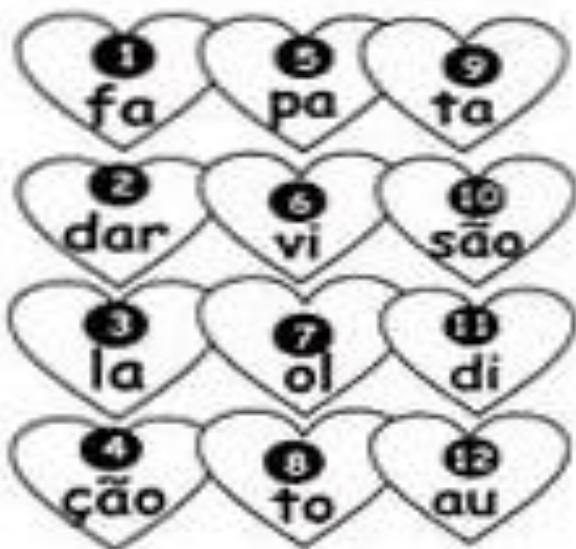

- a) Enxergamos o mundo pela _____ (6-10)
- b) Ouvimos barulhos e sons pela _____ (11-12-4)
- c) Percebemos os objetos pelo _____ (8-9)
- d) Sentimos o perfume pelo _____ (7-1-8)
- e) Reconhecemos o gosto pelo _____ (5-3-2)

9. **Crie** atividades que você faz durante o dia e atividades que você faz durante à noite.

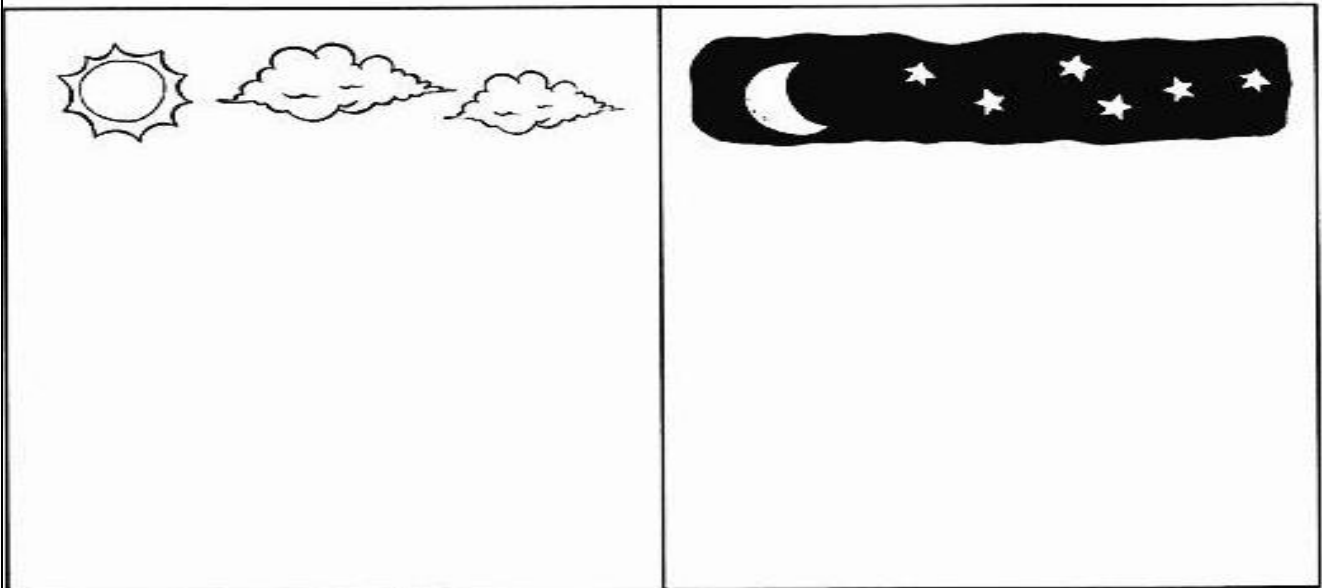

10. **Analise** os tipos de nuvens e **distribua** os códigos corretamente.

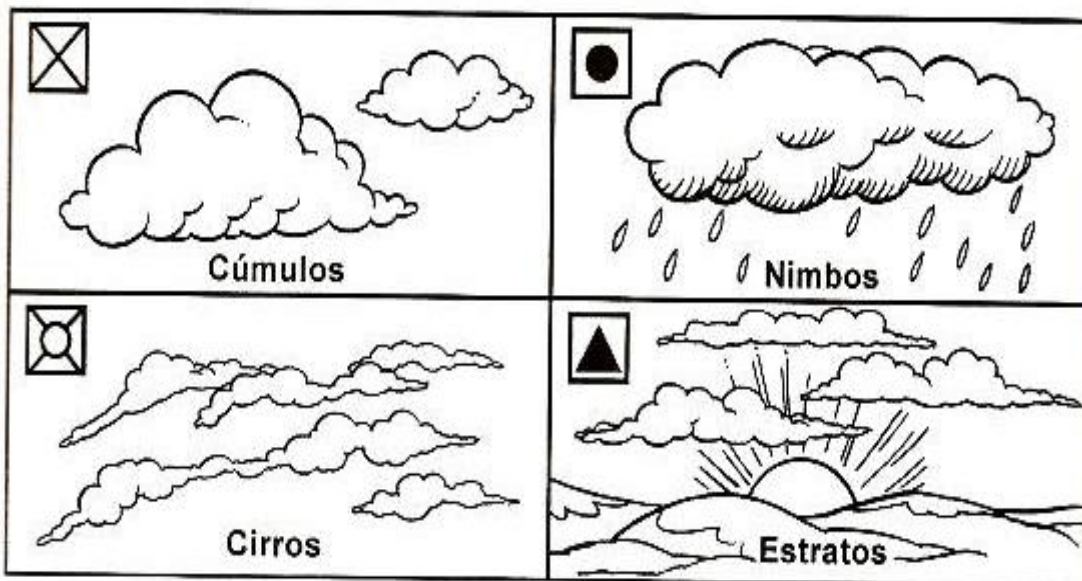

- Nuvens escuras , pesadas que formam tempestade.
- São altas, longas, finas e brancas. Parecem fios de lã.
- São nuvens baixas, que aparecem no céu ao por-do-sol.
- Ficam em grandes alturas, são branquinhas e indicam bom tempo.
- Parecem flocos de algodão.



COLÉGIO DE APLICAÇÃO DOM HÉLDER CÂMARA

EXERCÍCIO COMPLEMENTAR – 3º TRIMESTRE

DISCIPLINA: CIÊNCIAS

PROFESSOR (A): _____

ALUNO(A): _____ SÉRIE: 2º ANO.

DATA DE RETORNO : ___/___/2017



1. **Observe** o mapa a seguir e **realize** o que se pede.

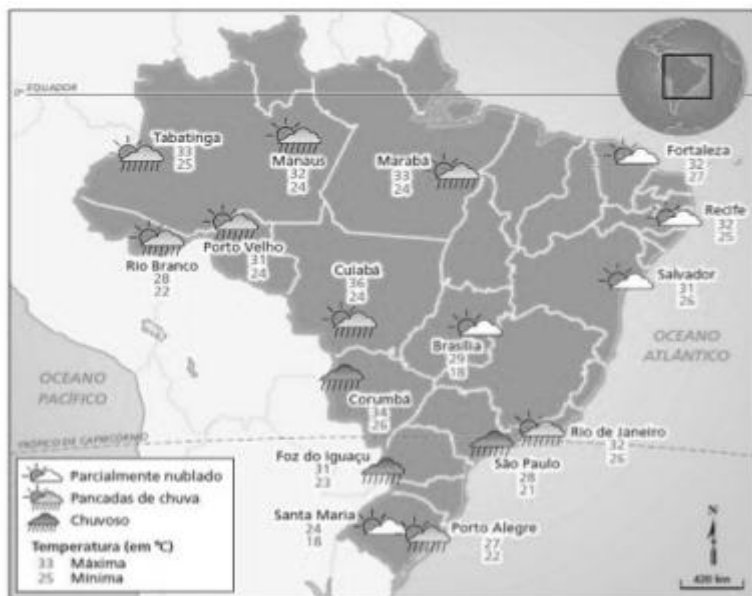

a) **Escreva** o nome de três cidades com tempo chuvoso.

b) **Diga** o nome de uma cidade com a previsão de temperatura máxima.

c) **Cite** o nome de uma cidade com a previsão de temperatura mínima.

d) **Indique** se os dados apresentados no mapa referem-se ao tempo ou ao clima.

2. **Crie** uma legenda para cada invenção que possuem lentes.



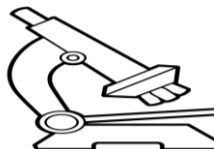

3. **Releia** o texto da página 13, no caderno 5 e **complete** as lacunas a seguir.

a) Os _____ são um exemplo de invenção com lentes que nos possibilita enxergar melhor.

b) Para as pessoas que possuem problemas de _____, pode ser indicado o uso de _____.

c) Uma invenção muito importante que ajuda as pessoas com deficiência auditiva é o _____.

5. **Analise** o alfabeto de libras abaixo.

ALFABETO DE LIBRAS

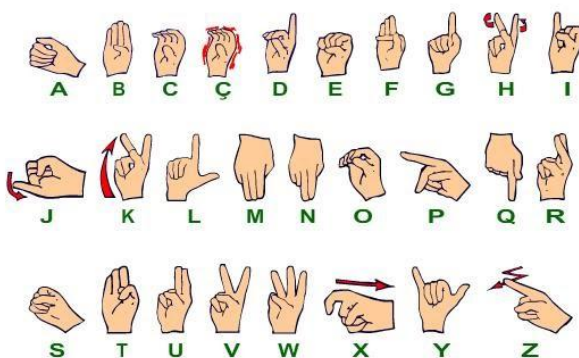

- **Crie** cada letra de uma palavra com esse código.

6. **Identifique** para que servem os objetos a seguir e **preencha** o quadro abaixo.



Objeto	Para que serve

7. **Cite** 3 exemplos de diferentes materiais usados para fazer objetos da atividade anterior.

8. **Observe** os dados meteorológicos abaixo e **responda**.

Horário	temperatura
6 horas	17°C
Meio-dia	28°C
21 horas	20°C

a) **Registre** em que horário estava mais quente. Era de dia ou de noite?

b) **Anote** em que horário estava mais frio. Era de dia ou de noite ?

c) **Explique** como mudou a temperatura durante esse dia.

9. **Releia** o texto do caderno 4, na página 13 e **escreva** com suas próprias palavras o que fazem os meteorologistas.

10. **Leia** os boletins meteorológicos da página 12, no **caderno 4** . Depois , **crie** a situação descrita no boletim abaixo.

Hoje, o céu permanece chuvoso, mas amanhã o sol aparece logo pela manhã. A temperatura máxima é de 26°C.