

# PRÉ-ESCOLAR II

## PROFESSORA : EMILIA



PERFIL ACADÊMICO  
1º SEMESTRE  
PRÉ-ESCOLAR II  
PROFª EMÍLIA

A TURMA NESSE PERÍODO DAS AULAS REMOTAS, APRESENTOU UMA CURIOSIDADE NAS ATIVIDADES QUE FORAM REALIZADAS, SENDO PARTICIPATIVA E TENDO UMA CRIATIVIDADE MUITO BOA NO RESULTADO FINAL.

OS ALUNOS INTERAGIRAM MUITO BEM ENTRE ELES E COM A PROFESSORA, ATINGINDO A MAIORIA DOS OBJETIVOS QUE FORAM PROPOSTOS E AGRADECEMOS MUITO AS FAMÍLIAS QUE FORMAM AS NOSSAS PARCEIRAS NESSE PERÍODO DE AULAS DIFERENCIADAS.

CRITÉRIOS

ASPECTOS OBSERVÁVEIS

QUALIFICAÇÃO

CONHECIMENTOS

- X Percepção auditiva
- X Compreensão oral da história
- X Percepção visual de imagem
- X Partes do corpo

- Em desenvolvimento
- Muito Bom**
- Bom
- Satisfatório

HABILIDADES

- X Memorizando, interpretando e imaginação
- X Resolvendo situações-problema
- X Regras

- Em desenvolvimento
- Muito Bom**
- Bom
- Satisfatório

COMPORTAMENTOS

- X Respeito
- X Interesse e Iniciativa
- X Assiduidade e Pontualidade

- Em desenvolvimento
- Muito Bom**
- Bom
- Satisfatório





# CARNAVAÍ

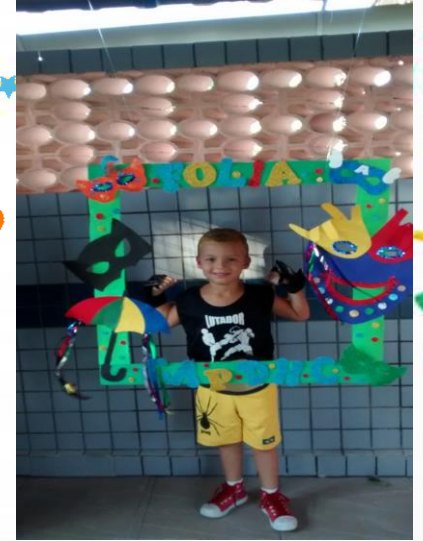
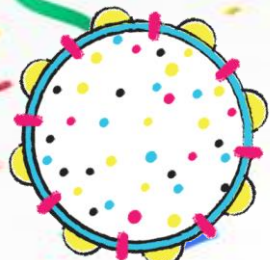
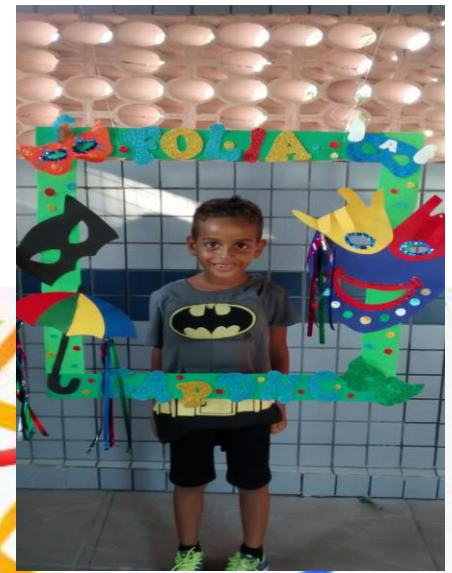



dia das  
mães

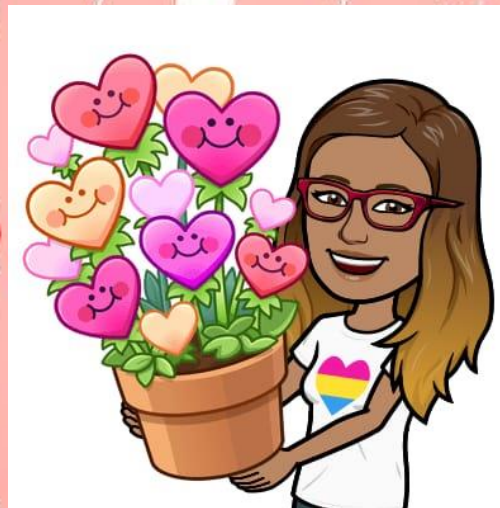

comemorando  
COM ELA

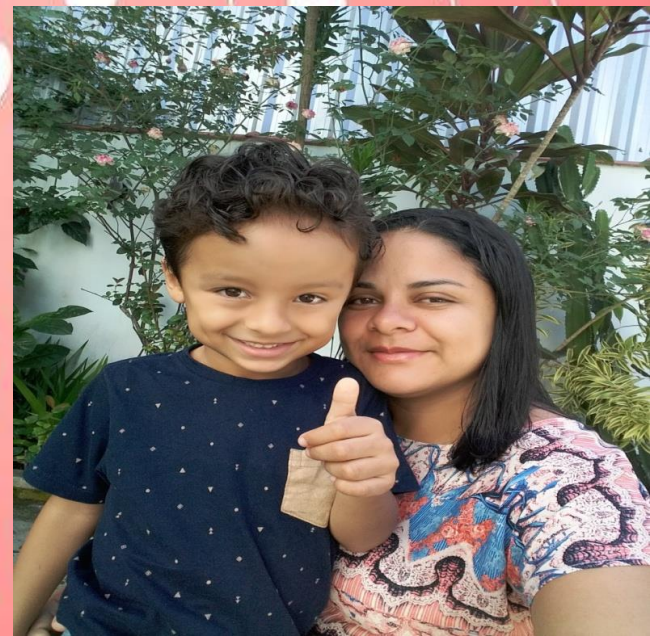



AULAS  
ON-LINE

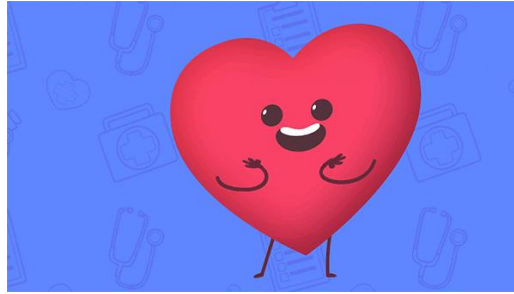

hora de  
estudar

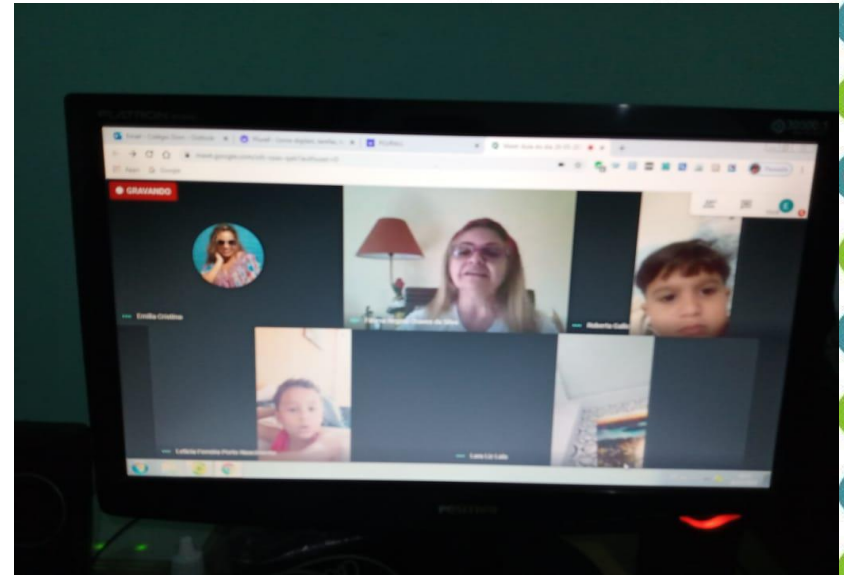
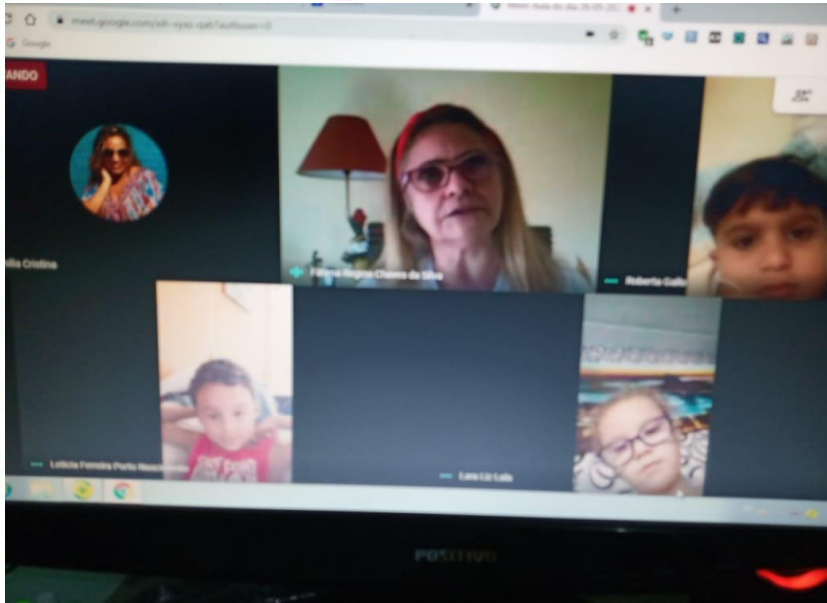

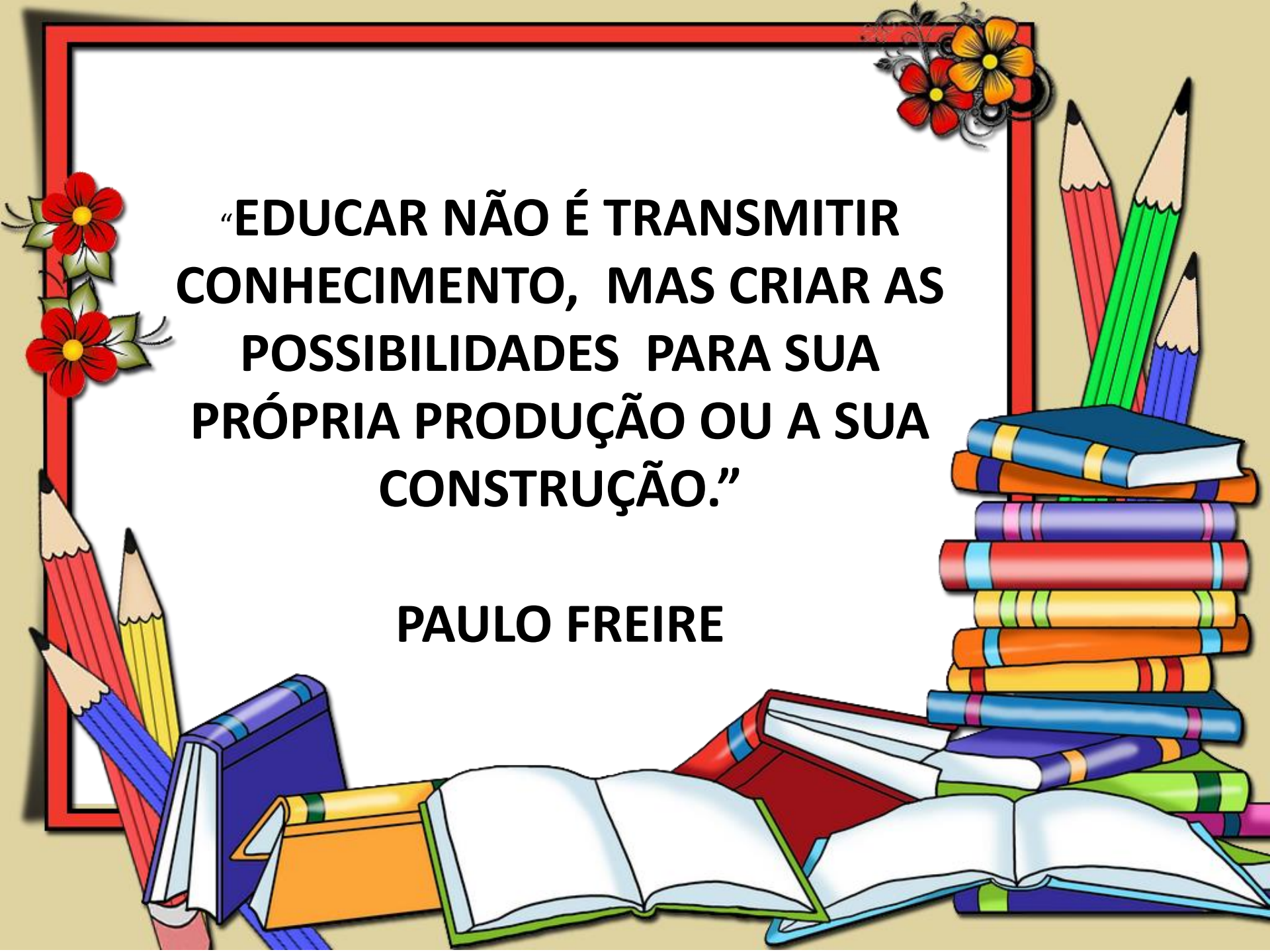

**“EDUCAR NÃO É TRANSMITIR  
CONHECIMENTO, MAS CRIAR AS  
POSSIBILIDADES PARA SUA  
PRÓPRIA PRODUÇÃO OU A SUA  
CONSTRUÇÃO.”**

**PAULO FREIRE**



The illustration features a stack of colorful books on the right side, with several pencils (red, green, blue) standing upright behind them. In the foreground, there are more books, some open, and pencils scattered around. The entire scene is framed by a red border with decorative floral elements in the corners.