



PROFESSORA: FABIANA MARIA COUTINHO DE SOUSA

**PERFIL ACADÊMICO  
1º SEMESTRE**

**TURMA: MATERNAL II  
PROFª FABIANA**

A TURMA SE APRESENTOU COMUNICATIVA E INTERESSADA EM NOVIDADES E NAS ATIVIDADES QUE FORAM LEVADAS NAS AULAS REMOTAS... GOSTOU DOS DESAFIOS QUE FORAM PROPOSTOS, COMO: AS PINTURAS, AS MÚSICAS E OS JOGOS, SENDO OS PREFERIDOS DAS CRIANÇAS. RESSALTAMOS QUE A FAMÍLIA, FOI O PONTO CERTO PARA AS NOSSAS AULAS, POIS FOI PRESENTE E BEM MOTIVADORA PARA AS AULAS DESSE SEMESTRE...

**CRITÉRIOS**

**ASPECTOS OBSERVÁVEIS**

**QUALIFICAÇÃO**

**CONHECIMENTOS**

- X Sua identidade e a relação com os colegas
- X Forma geométrica (Círculo)
- X Compreensão

- Em desenvolvimento
- Muito Bom**
- Bom
- Satisfatório

**HABILIDADES**

- X Manifestando diante dos amigos
- X Iniciando a língua oral
- X Valorizando o papel de cada um na família

- Em desenvolvimento
- Muito Bom**
- Bom
- Satisfatório

**COMPORTAMENTOS**

- X Respeito
- X Interesse e Iniciativa
- X Assiduidade e Pontualidade

- Em desenvolvimento
- Muito Bom**
- Bom
- Satisfatório



# MEU PRIMEIRO DIA DE AULA

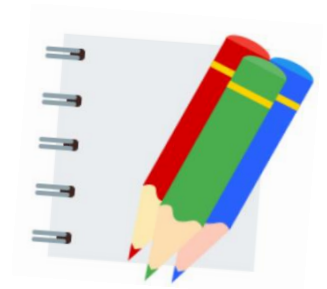





# CARNIVAL





# Dia das mães







# 5 DE JUNHO DIA MUNDIAL DO MEIO AMBIENTE







# #ESTUDOEMCASA





# #ESTUDOEMCASA

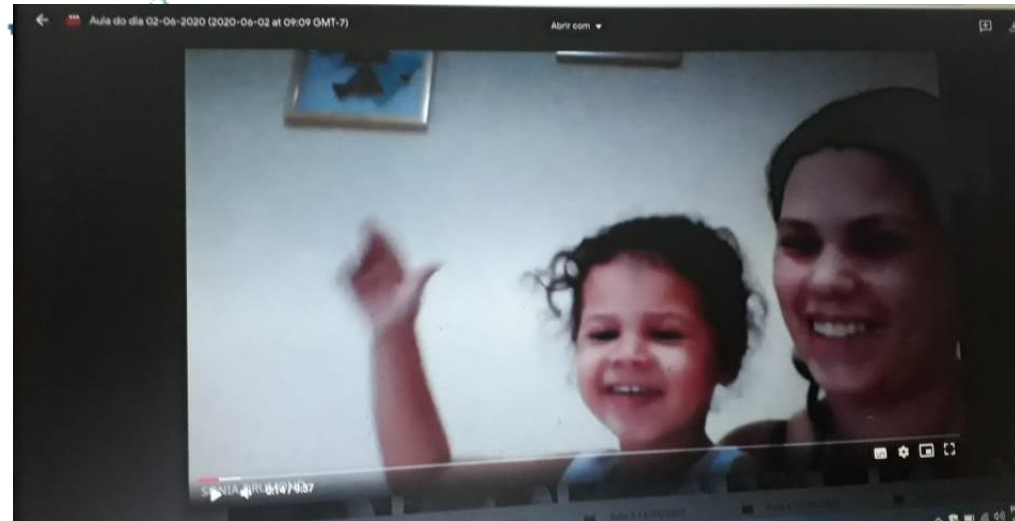
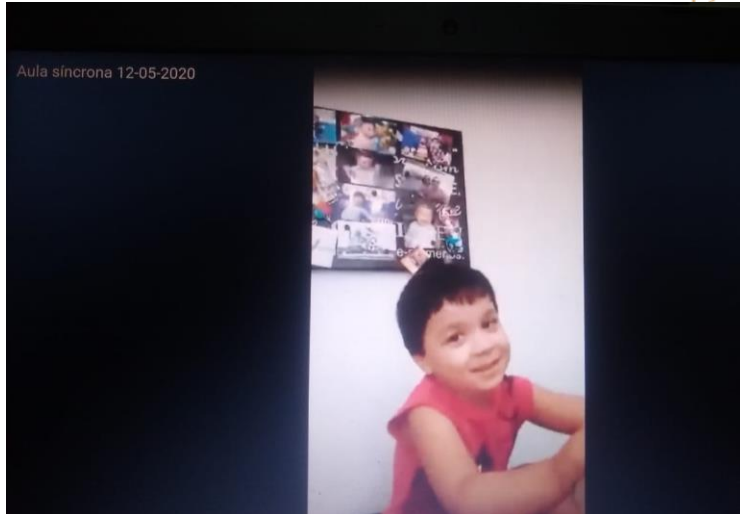

AULAS  
ON-LINE







# FAMÍLIA E ESCOLA, UNIÃO QUE FAZ A DIFERENÇA!



OBRIGADA PELA PRESENÇA!

ATENCIOSAMENTE,  
PROFESSORA FABIANA.

